

AGENZIA DI RIFERIMENTO

ALPIDUE CASE S.r.l.

Indirizzo: Via Breglio 30

TORINO (TORINO)

Tel. 011/7712220

Fax.

Email: alpiduecase@hotmail.it



Codice di riferimento: TO1812011RIF755



DETTAGLI DELL'IMMOBILE

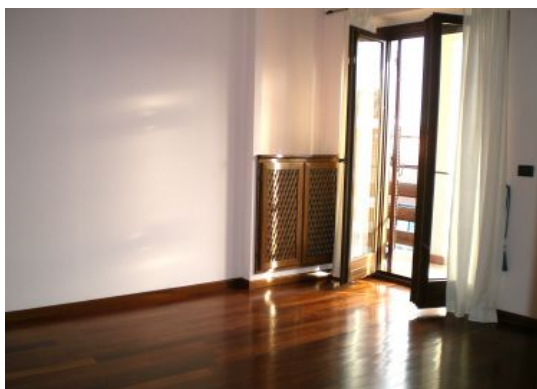

Tipo di contratto:	Vendita
Categoria immobile:	Residenziale
Tipologia immobile	Villa
Superficie (mq):	210
Provincia:	Torino
Comune:	Robassomero
Zona:	Robassomero
Indirizzo:	Non specificato
Stato al rogito:	Libero
Condizioni:	In buono stato
Piano:	Su più piani
Locali:	Non specificato
Camere:	Non specificato
Ascensore:	Senza ascensore
Riscaldamento:	Autonomo
Bagni:	Non specificato
Box:	Con box
Giardino:	Con giardino
Prezzo:	350.000,00 €



DESCRIZIONE DELL'IMMOBILE

Robassomero in elegante quartiere residenziale villa signorile con l'abitazione disposta su 2 livelli e composta da salone cucina 2 camere da letto doppi servizi con soprastante mansarda con bagno e dotata di abitabilità. al piano seminterrato bella tavernetta con zona cottura e camino lavanderia e garage di mq 60. Il giardino esterno con il patio e il cortile privato completano la proprietà. Sono possibili le permutate.