

AGENZIA DI RIFERIMENTO

ALPIDUE CASE S.r.l.

Indirizzo: Via Breglio 30

TORINO (TORINO)

Tel. 011/7712220

Fax.

Email: alpiduecase@hotmail.it

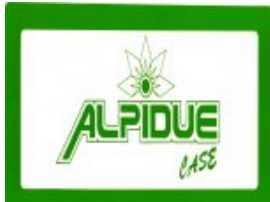

Codice di riferimento: TO1622011RIF747



DETTAGLI DELL'IMMOBILE

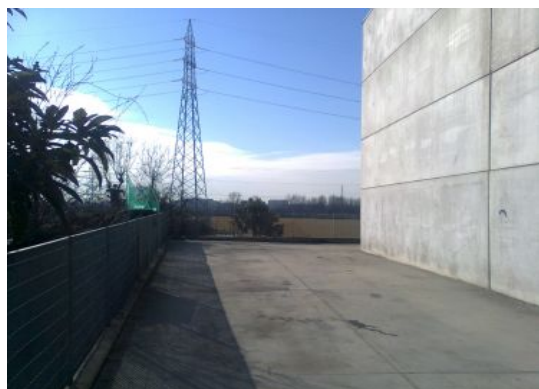

Tipo di contratto:	Vendita
Categoria immobile:	Commerciale
Tipologia immobile	Capannone
Superficie (mq):	200
Provincia:	Torino
Comune:	Torino
Zona:	Mirafiori sud
Indirizzo:	Via Plava
Stato al rogito:	Libero
Condizioni:	In buono stato
Piano:	Terreno
Locali:	1
Camere:	1 camera
Ascensore:	Senza ascensore
Riscaldamento:	Autonomo
Bagni:	Non specificato
Box:	Non specificato
Giardino:	Non specificato
Prezzo:	1.300,00 €



DESCRIZIONE DELL'IMMOBILE

Via Plava adiacenze affitto capannone di mq 200 con altezza di 7 metri adatto a lavorazioni artigianali e magazzino deposito; l'accesso carraio è comodo per carico e scarico merci e c'è un ampio cortile privato recintato di mq 200